

LEGENDE

	STAHLBETON		WÄRMEDÄMMUNG (XPS)
	POROTON		WÄRMEDÄMMUNG (EPS)
	BACKSTEIN		MASSIVHOLZ
	KALKSANDSTEIN		

KURZBEZEICHNUNGEN

IL. = IM LICHT	BST = BRANDSCHÜTZTÜRE
ST. = UK. ROHER STURZ	BS. = BETONSCHWELLE
BR. = OK. FERTIGE BRÜSTUNG	ZS. = ZEMENTSCHWELLE
SW. = OK. FERTIGE SCHWELLE	AFB. = ALU-FENSTERBANK
FB. = OK. FENSTERBANK	VR. = VERBUNDRAFFSTOREN
RT. = RAHMENTÜRE	
BFT. = TÜREN (BLOCKFÜTTERTÜRE)	

SÄMTLICHE MASSE SIND ROHMASSE (AUSGENOMMEN DIE MIT IL. BEZEICHNETEN).
DIE MASSE SIND AM BAU UND IN DEN PLÄNEN VOM UNTERNEHMER ZU KONTROLLIEREN.

UNKLARHEITEN SIND MIT DER BAULEITUNG SOFORT ZU BEREINIGEN.

TÜREN WERDEN AB OK. HÖHEREM BODEN BZW. SCHWELLE BIS UK. ROHEM STURZ GEMESSEN.

RAUM-BEZEICHNUNG
 BODENFLÄCHE / FENSTERFLÄCHE
 OK. FERTIG BODEN (BODENBELAG)
 OK. ROHER BODEN (BODENPLATTE / DECKE)

± 0.00 = 1064.44 M.U.M. = OK. FERTIG BODEN UNTERGESCHOSS HAUS A

VETSCH KÜBLIS AG, IMMOBILIEN, HAUPTSTRASSE 1, 7240 KÜBLIS		PL. NR.	201702/01
NEUBAU, 2 MFH, "OB DR BURG", PARZELLEN 1737 / 1743, 7224 PUTZ		PL. GR.	112 x 60
		DATUM	26.01.2010
WERKPLAN		MST.	1 : 50
GRUNDRISS UNTERGESCHOSS HAUS A		GEZ.	pt
		REV.	
GERB. VETSCH AG, BAUUNTERNEHMEN, HAUPTSTRASSE 2, 7240 KÜBLIS TEL. 081300 30 10 FAX. 081300 30 11 E-MAIL info@vetsch-bau.ch www.vetsch-bau.ch			

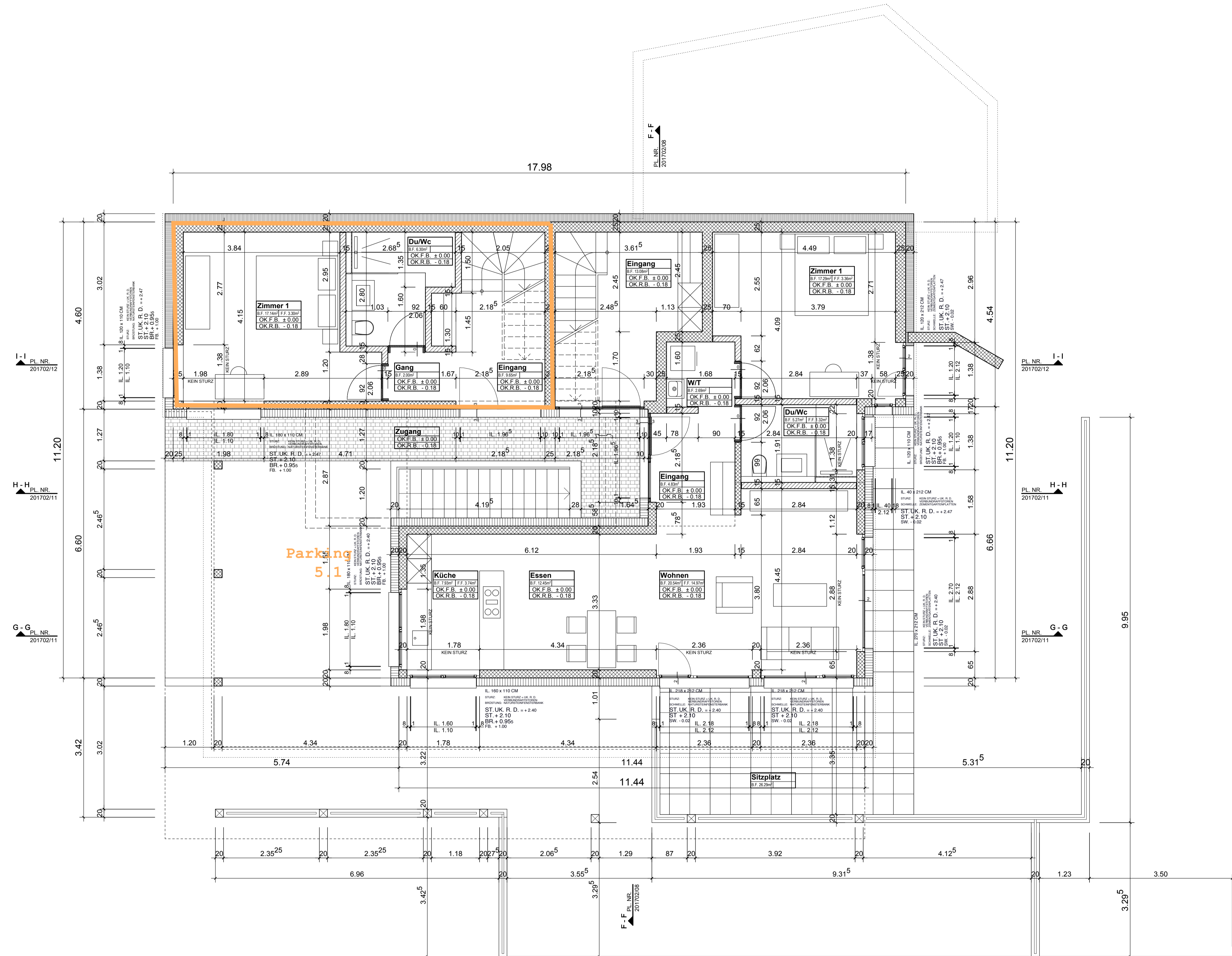

LEGENDE

	STAHLBETON		WÄRMEDÄMMUNG (XPS)
	POROTON		WÄRMEDÄMMUNG (EPS)
	BACKSTEIN		MASSIVHOLZ
	KALKSANDSTEIN		

KURZBEZEICHNUNGEN

IL. = IM LICHT	BST. = BRANDSCHUTZTÜRE
ST. = UK. ROHER STURZ	BS. = BETONSCHWELLE
BR. = OK. FERTIGE BRÜSTUNG	ZS. = ZEMENTSCHWELLE
SW. = OK. FERTIGE SCHWELLE	AFB. = ALU-FENSTERBANK
FB. = OK. FENSTERBANK	VR. = VERBUNDRAFFSTOREN
RT. = RAHMENTÜRE	
BFT. = TÜREN (BLOCKFUTTERTÜRE)	

SÄMTLICHE MASSE SIND ROHMASSE (AUSGENOMMEN DIE MIT IL. BEZEICHNETEN).
DIE MASSE SIND AM BAU UND IN DEN PLÄNEN VOM UNTERNEHMER ZU KONTROLLIEREN.

UNKLARHEITEN SIND MIT DER BAULEITUNG SOFORT ZU BEREINIGEN.

TÜREN WERDEN AB OK. HÖHEREM BODEN BZW. SCHWELLE BIS UK. ROHEM STURZ GEMESSEN.

RAUM-BEZEICHNUNG
 BODENFLÄCHE / FENSTERFLÄCHE
 OK. FERTIG BODEN (BODENBELAG)
 OK. ROHER BODEN (BODENPLATTE / DECKE)

± 0.00 = 1071.41 M.Ü.M. = OK. FERTIG BODEN ERDGESCHOSS HAUS B

VETSCH KÜBLIS AG, IMMOBILIEN, HAUPTSTRASSE 1, 7240 KÜBLIS		PL. NR.	201702/04
NEUBAU, 2 MFH, "OB DR BURG", PARZELLEN 1737 / 1743, 7224 PUTZ		PL. GR.	84 x 60
		DATUM	26.01.2018
		MST.	1 : 5.0
		GEZ.	pb
		REV.	
GEBR. VETSCH AG, BAUUNTERNEHMEN, HAUPTSTRASSE 2, 7240 KÜBLIS TEL. 081/300 30 10 FAX. 081/300 30 11 E-MAIL info@vetsch-bau.ch www.vetsch-bau.ch REV.			

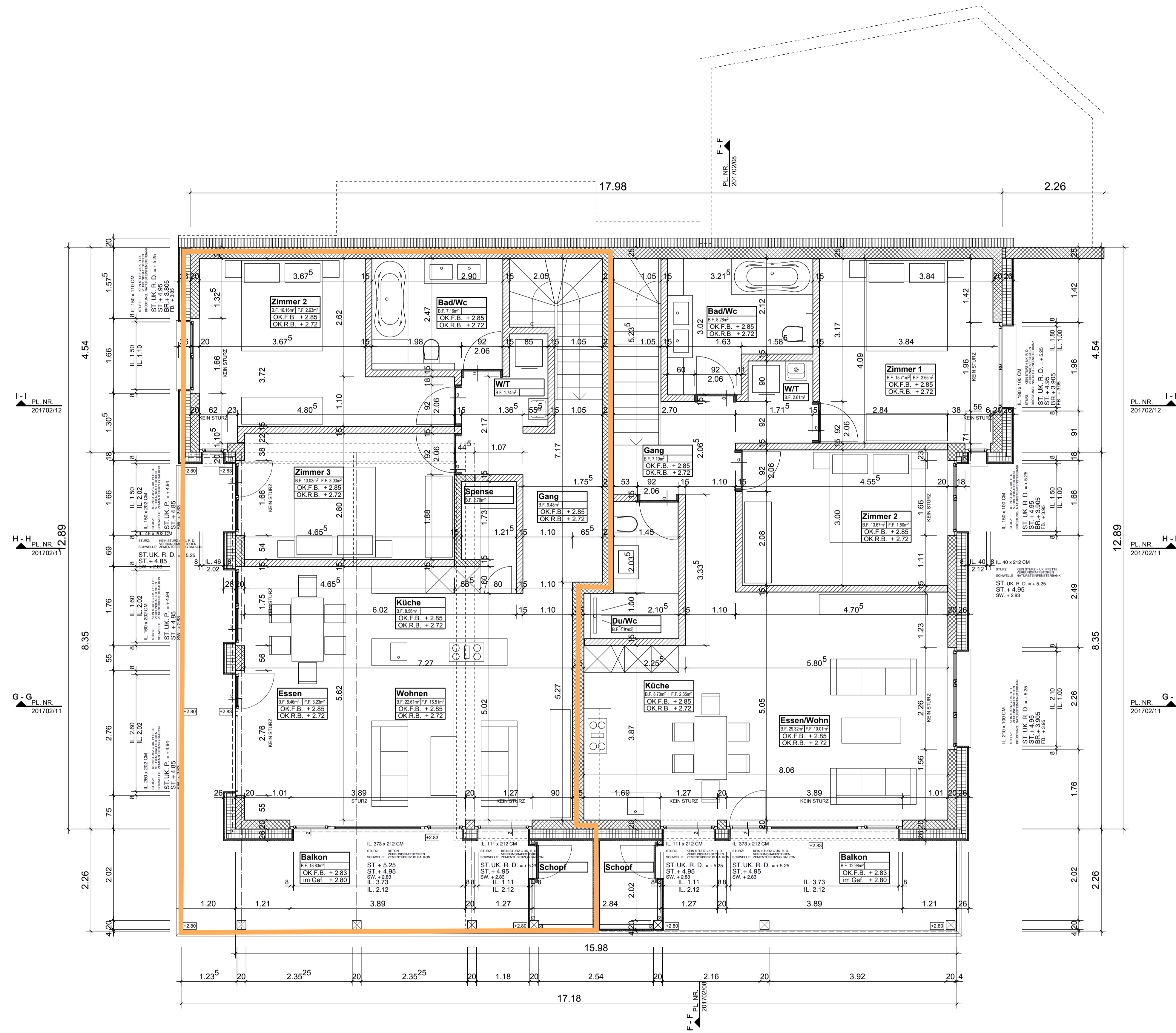

LEGENDE

	STAHLBETON		WÄRMEDÄMMUNG (XPS)
	POROTON		WÄRMEDÄMMUNG (EPS)
	BACKSTEIN		MASSIVHOLZ
	KALKSANDSTEIN		

KURZBEZEICHNUNGEN

IL. = IM LICHT	BST. = BRANDSCHUTZTÜRE
ST. = UK. ROHER STURZ	BS. = BETONSCHWELLE
BR. = OK. FERTIGE BRÜSTUNG	ZS. = ZEMENTSCHWELLE
SW. = OK. FERTIGE SCHWELLE	AFB. = ALU-FENSTERBANK
FB. = OK. FENSTERBANK	VR. = VERBUNDRAFFSTOREN
RT. = RAHMENTÜRE	
BFT. = TÜREN (BLOCKFUTTERTÜRE)	

SÄMTLICHE MASSE SIND ROHMASSE (AUSGENOMMEN DIE MIT IL. BEZEICHNETEN).
DIE MASSE SIND AM BAU UND IN DEN PLÄNEN VOM UNTERNEHMER ZU KONTROLLIEREN.

UNKLARHEITEN SIND MIT DER BAULEITUNG SOFORT ZU BEREINIGEN.

TÜREN WERDEN AB OK. HÖHEREM BODEN BZW. SCHWELLE BIS UK. ROHEM STURZ GEMESSEN.

RAUM-BEZEICHNUNG
 BODENFLÄCHE / FENSTERFLÄCHE
 OK. FERTIG BODEN (BODENBELAG)
 OK. ROHER BODEN (BODENPLATTE / DECKE)

± 0.00 = 1071.41 M.Ü.M. = OK. FERTIG BODEN ERDGESCHOSS HAUS B

VETSCH KÜBLIS AG, IMMOBILIEN, HAUPTSTRASSE 1, 7240 KÜBLIS	PL. NR. 201702/05
NEUBAU, 2 MFH, "OB DR BURG", PARZELLEN 1737 / 1743, 7224 PUTZ	PL. GR. 84 x 80
	DATUM 26.01.2018
WERKPLAN	MST. 1 : 5.0
GRUNDRISS OBERGESCHOSS HAUS B	GEZ. pb
	REV.
GEBR. VETSCH AG, BAUUNTERNEHMEN, HAUPTSTRASSE 2, 7240 KÜBLIS TEL. 091300 30 10 FAX. 091300 30 11 E-MAIL info@vetsch-bau.ch www.vetsch-bau.ch	