

**LEGENDE**

	STAHLBETON		WÄRMEDÄMMUNG (XPS)
	POROTON		WÄRMEDÄMMUNG (EPS)
	BACKSTEIN		MASSIVHOLZ
	KALKSANDSTEIN		

**KURZBEZEICHNUNGEN**

IL. = IM LICHT	BST = BRANDSCHÜTZTÜRE
ST. = UK. ROHER STURZ	BS. = BETONSCHWELLE
BR. = OK. FERTIGE BRÜSTUNG	ZS. = ZEMENTSCHWELLE
SW. = OK. FERTIGE SCHWELLE	AFB. = ALU-FENSTERBANK
FB. = OK. FENSTERBANK	VR. = VERBUNDRAFFSTOREN
RT. = RAHMENTÜRE	
BFT. = TÜREN (BLOCKFÜTTERTÜRE)	

SÄMTLICHE MASSE SIND ROHMASSE (AUSGENOMMEN DIE MIT IL. BEZEICHNETEN).  
 DIE MASSE SIND AM BAU UND IN DEN PLÄNEN VOM UNTERNEHMER ZU KONTROLLIEREN.  
 UNKLARHEITEN SIND MIT DER BAULEITUNG SOFORT ZU BEREINIGEN.  
 TÜREN WERDEN AB OK. HÖHEREM BODEN BZW. SCHWELLE BIS UK. ROHEM STURZ GEMESSEN.

RAUM-BEZEICHNUNG  
 BODENFLÄCHE / FENSTERFLÄCHE  
 OK. FERTIG BODEN (BODENBELAG)  
 OK. ROHER BODEN (BODENPLATTE / DECKE)

± 0.00 = 1064.44 M.Ü.M. = OK. FERTIG BODEN UNTERGESCHOSS HAUS A

VETSCH KÜBLIS AG, IMMOBILIEN, HAUPTSTRASSE 1, 7240 KÜBLIS		PL. NR.	201702/01
NEUBAU, 2 MFH, "OB DR BURG", PARZELLEN 1737 / 1743, 7224 PUTZ		PL. GR.	112 x 60
		DATUM	26.01.2010
<b>WERKPLAN</b>		MST.	1 : 50
<b>GRUNDRISS UNTERGESCHOSS HAUS A</b>		GEZ.	pt
		REV.	
GERB. VETSCH AG, BAUUNTERNEHMEN, HAUPTSTRASSE 2, 7240 KÜBLIS TEL. 081300 30 10 FAX. 081300 30 11 E-MAIL info@vetsch-bau.ch www.vetsch-bau.ch			

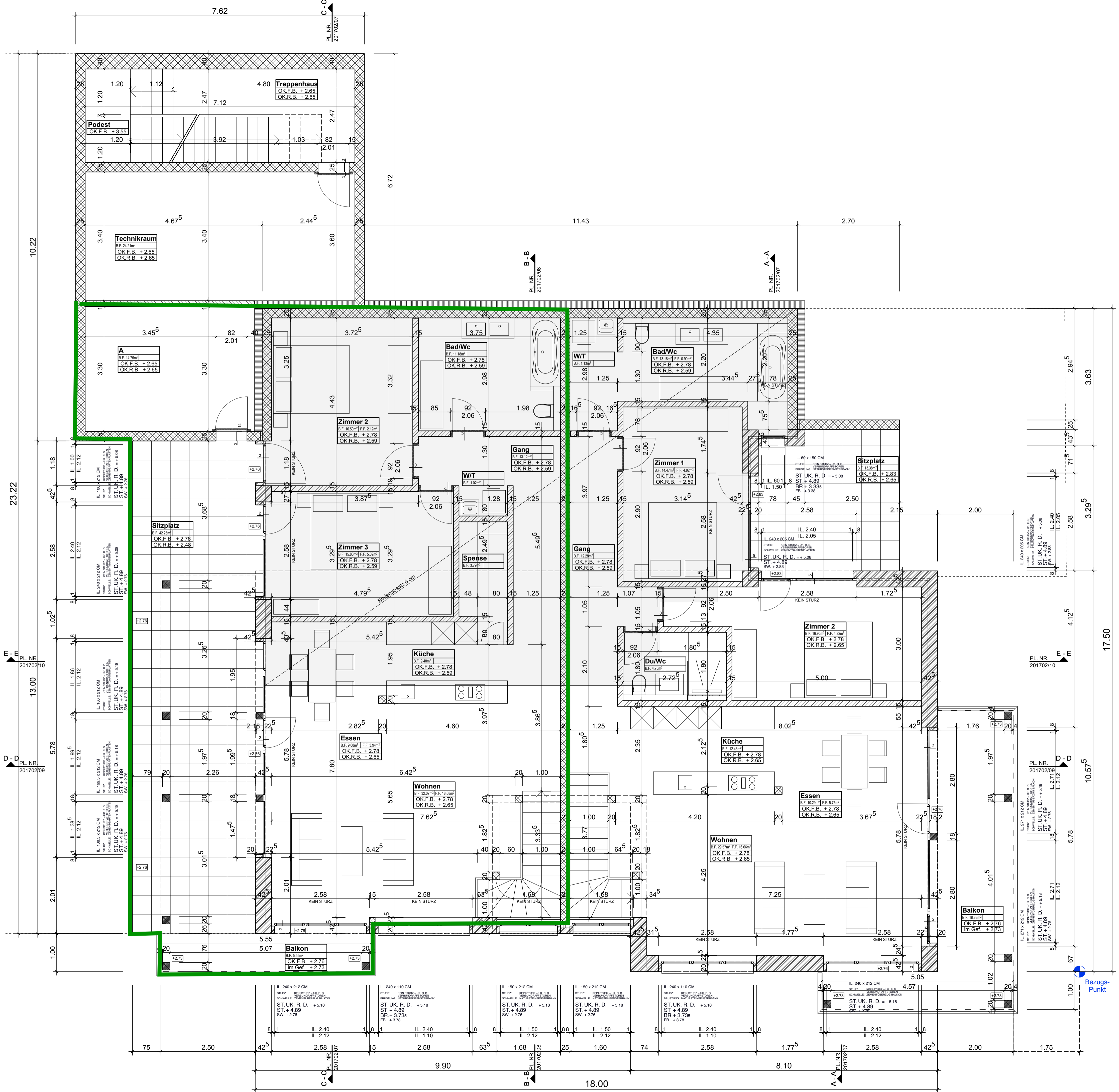

**LEGENDE**

	STAHLBETON		WÄRMEDÄMMUNG (XPS)
	POROTON		WÄRMEDÄMMUNG (EPS)
	BACKSTEIN		MASSIVHOLZ
	KALKSANDSTEIN		

**KURZBEZEICHNUNGEN**

IL. = IM LICHT	BST. = BRANDSCHUTZTÜRE
ST. = UK. ROHER STURZ	BS. = BETONSCHELLE
BR. = OK. FERTIGE BRÜSTUNG	ZS. = ZEMENTSCHWELLE
SW. = OK. FERTIGE SCHWELLE	AFB. = ALU-FENSTERBANK
FB. = OK. FENSTERBANK	VR. = VERBUNDRAFFSTOREN
RT. = RAHMENTÜRE	
BFT. = TÜREN (BLOCKFUTTERTÜRE)	

SÄMTLICHE MASSE SIND ROHMASSE (AUSGENOMMEN DIE MIT IL. BEZEICHNETEN).  
DIE MASSE SIND AM BAU UND IN DEN PLÄNEN VOM UNTERNEHMER ZU KONTROLLIEREN.

UNKLARHEITEN SIND MIT DER BAULEITUNG SOFORT ZU BEREINIGEN.

TÜREN WERDEN AB OK. HÖHEREM BODEN BZW. SCHWELLE BIS UK. ROHEM STURZ GEMESSEN.

RAUM-BEZEICHNUNG  
 BODENFLÄCHE / FENSTERFLÄCHE  
 OK. FERTIG BODEN (BODENBELAG)  
 OK. ROHER BODEN (BODENPLATTE / DECKE)

+ 0.00 = 1064.44 M.Ü.M. = OK. FERTIG BODEN UNTERGESCHOSS HAUS A

VETSCH KÜBLIS AG, IMMOBILIEN, HAUPTSTRASSE 1, 7240 KÜBLIS		PL. NR.	201702/02
NEUBAU, 2 MFH, "OB DR BURG", PARZELLEN 1737 / 1743, 7224 PUTZ		PL. GR.	84 x 60
		DATUM	26.01.2016
		MST.	1 : 50
		GEZ.	pb
		REV.	
GEBR. VETSCH AG, BAUUNTERNEHMEN, HAUPTSTRASSE 2, 7240 KÜBLIS TEL. 061300 30 10 FAX. 061300 30 11 E-MAIL info@vetsch-bau.ch www.vetsch-bau.ch			