

1	2	3	4	5	6	7	8	9	10
100	100	100	100	100	100	100	100	100	100
100	100	100	100	100	100	100	100	100	100
100	100	100	100	100	100	100	100	100	100

1	2	3	4	5	6	7	8	9	10
100	100	100	100	100	100	100	100	100	100
100	100	100	100	100	100	100	100	100	100
100	100	100	100	100	100	100	100	100	100

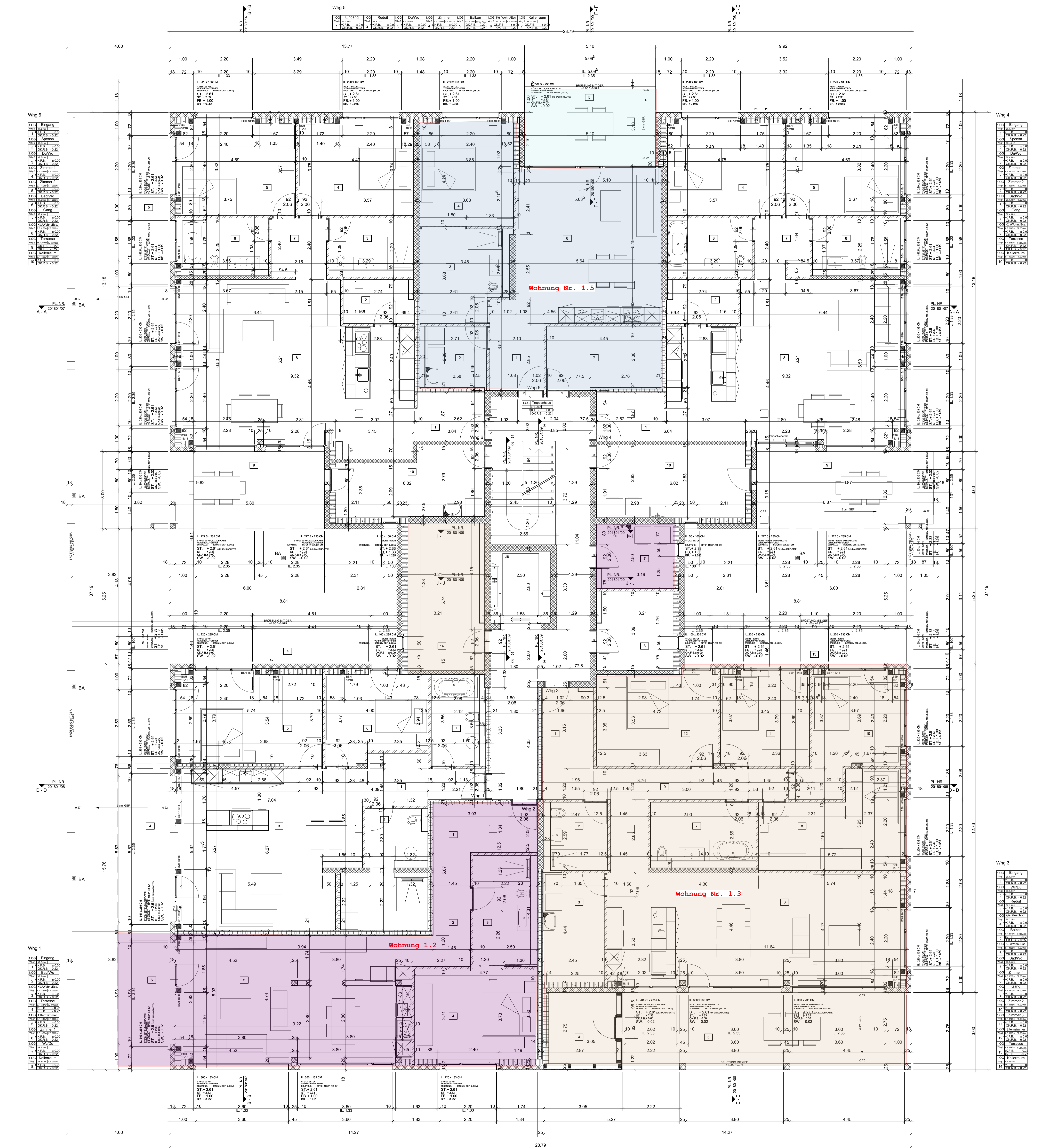

- LEGENDE**
- Stahlbeton
 - Betonkern
 - Backstein (BN)
 - ALBA Gipsbauplatten
 - Multipor
 - Mineralwolle
 - Wärmedämmung (XPS)
 - Massivholz
- KURZBEZEICHNUNGEN**
- IL = Im Licht
 - ST = Uk. Rohrer Sturz
 - BR = Ok. Fertige Brüstung
 - SW = Ok. Fertige Schwelle
 - FB = Ok. Fensterbank
 - RT = Rahmentüre
 - ZT = Türen (Holzzargen)
 - BSF = Brandschutzflure
 - ZS = Zementschwelle
 - NSF = Natursteinfensterbank
 - VR = Verbundraffstoren
 - K = Kurbel
 - M = Motor
- Geosch.**
 Wohnung Nr.
 Raumbeschriftung
 Boden/Fensterflure
 Ok. Fertige Boden (Bodenplatte)
 Zimmer Nr.

Sämtliche Masse sind Rohmasse (ausgenommen die im IL. Beschrifteten). Die Masse sind an Bau und in den Plänen vom Untergeschoss zu messen.
 Untergeschoss sind mit der Baubestimmung selbst zu messen.
 Tüpfel werden ab Ok. oberem Boden bzw. Schwelle bis Uk. rohem Sturz gemessen.
 0,00 = ±12,15 m ü. NN (Ok. fertig Boden 1. Obergeschoss)

VITA-WOHNEIN. CH HAUPTSTASSE 2, 7240 KÖBLIS
 NEUBAU "PUNKT EIM BAHNHOF", PARZELLE NR. 424, 7240 KÖBLIS

WERKPLAN GRUNDRISS 1. OBERGESCHOSS

20180106
 DATUM: 23.08.2019
 AL GR: 84
 1:51
 27.08.2019 15:08:2019
 REV: 16.09.2019 17:10:2019 / 31.10.2019 / 16.11.2019 / 15.12.2019 / 14.01.2020 / 16.02.2020 / 16.02.2020 / 16.02.2020 / 16.02.2020 / 16.02.2020